

**EQUIPOS DE CHORRO**

**CATÁLOGO 2014**

**CONDICIONES:**

**Embalajes incluidos salvo embalajes especiales**



**GALLEGA DE ULTRASONIDOS S.L.**  
**C/DOÑA URRACA 8B**  
**CP .36650, CALDAS DE REIS- PONTEVEDRA - ESPAÑA**  
**TLF 986.53.03.58 FAX 986.54.11.00**  
**EMAIL: GALLEGA DE ULTRASONIDOS@HOTMAIL.COM**

Especificaciones y precios pueden estar sujetos a modificación sin previo aviso.

◆ **Equipos de Chorro**

Stock Nr.	Descripción
04153	Chorreadora RCH-20 operación manual y válvula dosificadora RAC-7
05134	Chorreadora RCH-20, válvula dosificadora RAC-7, control remoto RCV-50 y gatillo hombre muerto
09486	Equipo RCH-20 operación manual y válvula dosificadora RAC-7
09488	Equipo RCH-20 con válvula dosificadora RAC-7, control remoto RCV-50 y gatillo hombre muerto

Capacidad (l)	28
Dimensiones: diametro x altura (mm)	354x880
Peso (kg)	27
Tubería (")	1/2

Opciones del equipo RCH-20		
Stock Nr.	EQ04153	EQ05134
Chorreadora RCH-20	X	X
Válvula dosificadora RAC-7	X	X
Control remoto RCV-50		X
Gatillo Hombre Muerto RC-I		X
Manguera bitubo para control remoto (5m)		X
Manguera de chorro 1/2" (5 m)	X	X
Portaboquilla de nylon	X	X
1/2" acoplamiento express	X	X
Boquilla de chorro corta AT-3 4,8 mm.	X	X
Buzo de chorreador Xester heavy duty talla L	X	X
Casco de chorro Xester	X	X
Par de guantes	X	X

Stock Nr.	Descripción
05316	HMS Separador de humedad 1/2" con purga manual
04134	Tapa RCH-20
04135	Tamiz RCH-20
09404	Filtro línea de aire respirable CFR-20/2, 2 usuarios, incluye regulador de presión, válvula de purga y acoples
09407	Manguera atóxica con terminales (5m)



Stock Nr.	Descripción
04090	Chorreadora RCH-60 operación manual y válvula dosificadora FSV
09269	Chorreadora RCH-60 operación manual y válvula dosificadora RGV
09270	Chorreadora RCH-60 control remoto RCV-125, gatillo hombre muerto y válvula dosificadora FSV
09271	Chorreadora RCH-60 control remoto RCV-125, gatillo hombre muerto y válvula dosificadora RGV
09490	Equipo RCH-60 operación manual y válvula dosificadora FSV
09491	Equipo RCH-60 operación manual y válvula dosificadora RGV
09493	Equipo RCH-60 con control remoto RCV-125, gatillo hombre muerto y válvula dosificadora FSV
09494	Equipo RCH-60 con control remoto RCV-125, gatillo hombre muerto y válvula dosificadora RGV

Capacidad (l)	60
Dimensiones: diametro x altura (mm)	355x1135
Peso (kg)	65
Tubería (")	1 1/4

Opciones del equipo RCH-60				
Stock Nr.	EQ04090	EQ09269	EQ09270	EQ09271
Chorreadora RCH-60	X	X	X	X
Válvula dosificadora FSV	X		X	
Válvula dosificadora RGV		X		X
Control remoto RCV-125			X	X
Gatillo hombre muerto DMH-125			X	X
Manguera bitubo con terminales (20m)			X	X
Manguera de chorro 1 1/4" (20 m)	X	X	X	X
Portaboquilla de nylon RNH-2/50	X	X	X	X
Acople de chorro RQT-2 1 1/4"	X	X	X	X
Boquilla de chorro STORMBLAST RCH-6/50 9,5mm	X	X	X	X
Buzo de chorreador Xester heavy duty talla L	X	X	X	X
Casco de chorro Xester	X	X	X	X
Par de guantes	X	X	X	X

Stock Nr.	Descripción
05023	HMS Separador de humedad 1 1/2" con purga manual
04074	Tamiz RCH-60
04073	Tapa RCH-60
09404	Filtro línea de aire respirable CFR-20/2, 2 usuarios, incluye regulador de presión, válvula de purga y acoples
06423	Manguera atóxica con terminales (20m)



Stock Nr.	Descripción
04089	Chorreadora RCH-100 operación manual y válvula dosificadora FSV
09272	Chorreadora RCH-100 operación manual y válvula dosificadora RGV
09273	Chorreadora RCH-100, control remoto RCV-125, gatillo hombre muerto y válvula dosificadora FSV
09274	Chorreadora RCH-100, control remoto RCV-125, gatillo hombre muerto y válvula dosificadora RGV
09496	Equipo RCH-100 operación manual y válvula dosificadora FSV
09497	Equipo RCH-100 operación manual y válvula dosificadora RGV
09499	Equipo RCH-100 con control remoto RCV-125, gatillo hombre muerto y válvula dosificadora FSV
09500	Equipo RCH-100 con control remoto RCV-125, gatillo hombre muerto y válvula dosificadora RGV

Capacidad (l)	100
Dimensiones: diametro x altura (mm)	480x1170
Peso (kg)	90
Tubería (")	1 1/4

Opciones del equipo RCH-100				
Stock Nr.	EQ04089	EQ09272	EQ09273	EQ09274
Chorreadora RCH-100	X	X	X	X
Válvula dosificadora FSV	X		X	
Válvula dosificadora RGV		X		X
Control remoto RCV-125			X	X
Gatillo hombre muerto DMH-125			X	X
Manguera bitubo con terminales (20m)			X	X
Manguera de chorro 1 1/4" (20 m)	X	X	X	X
Portaboquilla de nylon RNH-2/50	X	X	X	X
Acople de chorro RQT-2 1 1/4"	X	X	X	X
Boquilla de chorro STORMBLAST RCH-6/50 9,5mm	X	X	X	X
Buzo de chorreador Xester heavy duty talla L	X	X	X	X
Casco de chorro Xester	X	X	X	X
Par de guantes	X	X	X	X

Stock Nr.	Descripción
05023	HMS Separador de humedad 1 1/2" con purga manual
04087	Tamiz RCH-100
04086	Tapa RCH-100
09404	Filtro línea de aire respirable CFR-20/2, 2 usuarios, incluye regulador de presión, válvula de purga y acoples
06423	Manguera atóxica con terminales (20m)

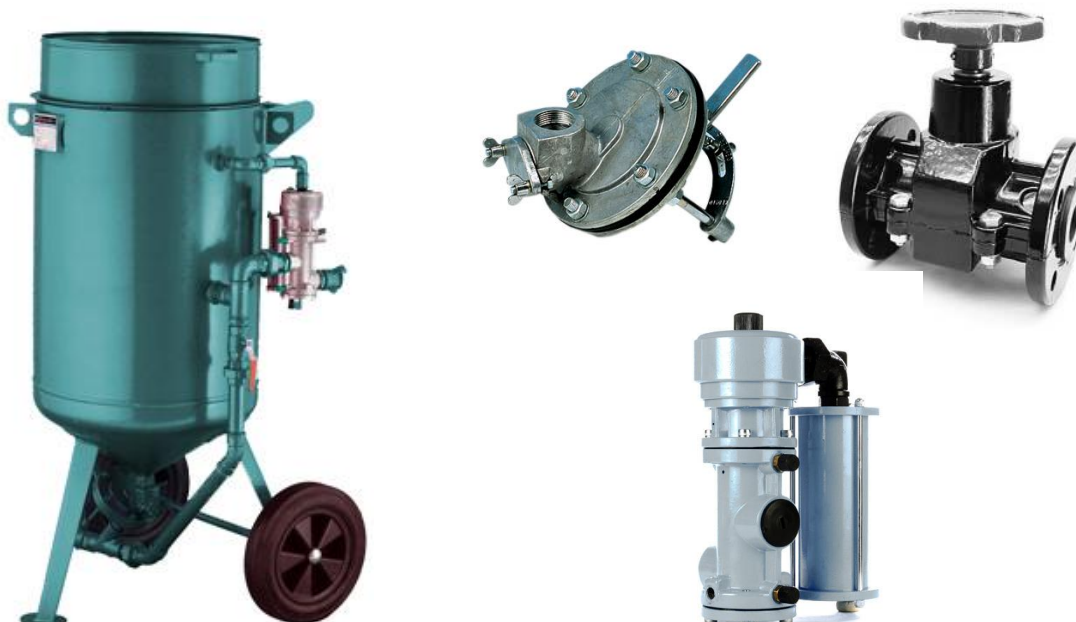

Stock Nr.	Descripción
05113	Chorreadora RCH-200 operación manual y válvula dosificadora FSV
05114	Chorreadora RCH-200 operación manual y válvula dosificadora RGV
09275	Chorreadora RCH-200, control remoto RCV-125, gatillo hombre muerto y válvula dosificadora FSV
09276	Chorreadora RCH-200 control remoto RCV-125, gatillo hombre muerto y válvula dosificadora RGV
09502	Equipo RCH-200 operación manual y válvula dosificadora FSV
09503	Equipo RCH-200 operación manual Y Válvula dosificadora RGV
09505	Equipo RCH-200 con control remoto RCV-125, gatillo hombre muerto y válvula dosificadora FSV
09506	Equipo RCH-200 con control remoto RCV-125, gatillo hombre muerto y válvula dosificadora RGV

Capacidad (l)	200
Dimensiones: diametro x altura (mm)	610x1350
Peso (kg)	175
Tubería (")	1 1/4

Opciones del equipo RCH-200				
Stock Nr.	EQ05113	EQ05114	EQ09275	EQ09276
Chorreadora RCH-200	X	X	X	X
Válvula dosificadora FSV	X		X	
Válvula dosificadora RGV		X		X
Control remoto RCV-125			X	X
Gatillo Hombre Muerto DMH-125			X	X
Manguera bitubo con terminales (20m)			X	X
Manguera de chorro 1 1/4" (20 m)	X	X	X	X
Portaboquilla de nylon RNH-2/50	X	X	X	X
Acople de chorro RQT-2 1 1/4"	X	X	X	X
Boquilla de chorro STORMBLAST RCH-6/50 9,5mm	X	X	X	X
Buzo de chorreador Xester heavy duty talla L	X	X	X	X
Casco de chorro Xester	X	X	X	X
Par de guantes	X	X	X	X

Stock Nr.	Descripción
05023	HMS Separador de humedad 1 1/2" con purga manual
04006	Tamiz RCH-200/300
04005	Tapa RCH-200/300
09404	Filtro línea de aire respirable CFR-20/2, 2 usuarios, incluye regulador de presión, válvula de purga y acoples
06423	Manguera atóxica con terminales (20m)

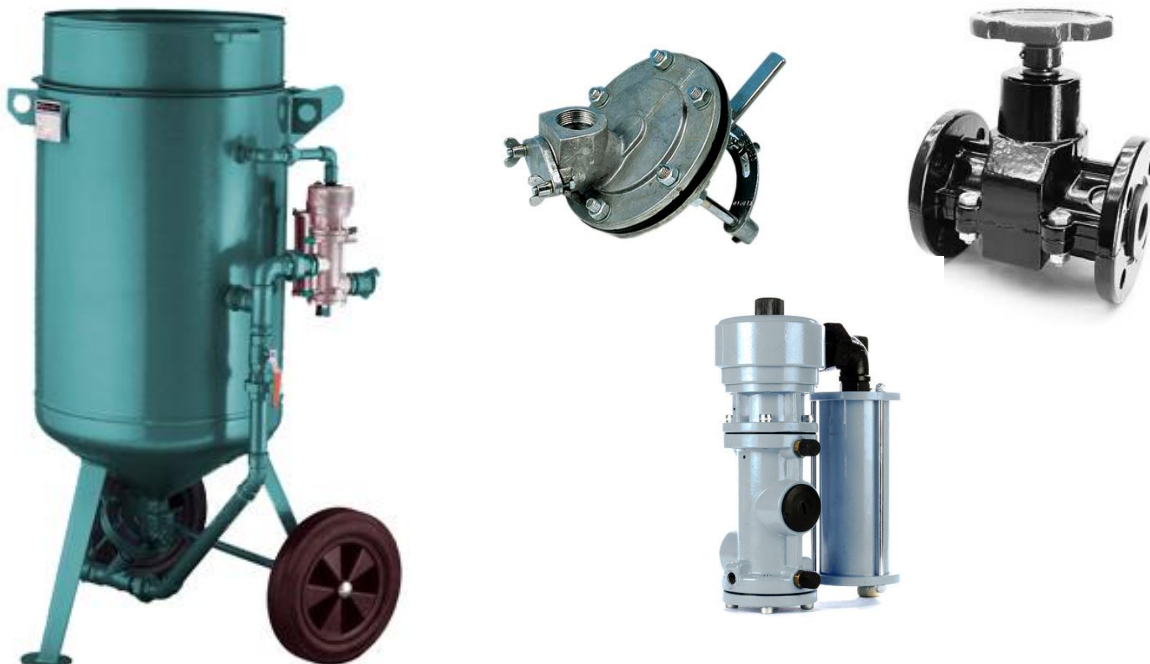

Stock Nr.	Descripción
05115	Chorreadora RCH-300 operación manual y válvula dosificadora FSV
09277	Chorreadora RCH-300 operación manual y válvula dosificadora RGV
09278	Chorreadora RCH-300, control remoto RCV-125, gatillo hombre muerto y válvula dosificadora FSV
09279	Chorreadora RCH-300 control remoto RCV-125, gatillo hombre muerto y válvula dosificadora RGV
09508	Equipo RCH-300 operación manual y válvula dosificadora FSV
09509	Equipo RCH-300 operación manual y válvula dosificadora RGV
09511	Equipo RCH-300 con control remoto RCV-125, gatillo hombre muerto y válvula dosificadora FSV
09512	Equipo RCH-300 con control remoto RCV-125, gatillo hombre muerto y válvula dosificadora RGV

Capacidad (l)	300
Dimensiones: diametro x altura (mm)	610x1610
Peso (kg)	225
Tubería (")	1 1/4

Opciones del equipo RCH-300				
Stock Nr.	EQ05115	EQ09277	EQ09278	EQ09279
Chorreadora RCH-300	X	X	X	X
Válvula dosificadora FSV	X		X	
Válvula dosificadora RGV		X		X
Control remoto RCV-125			X	X
Gatillo Hombre Muerto DMH-125			X	X
Manguera bitubo con terminales (20m)			X	X
Manguera de chorro 1 1/4" (20 m)	X	X	X	X
Portaboquilla de nylon RNH-2/50	X	X	X	X
Acople de chorro RQT-2 1 1/4"	X	X	X	X
Boquilla de chorro STORMBLAST RCH-6/50 9,5mm	X	X	X	X
Buzo de chorreador Xester heavy duty talla L	X	X	X	X
Casco de chorro Xester	X	X	X	X
Par de guantes	X	X	X	X

Stock Nr.	Descripción
05023	HMS Separador de humedad 1 1/2" con purga manual
04006	Tamiz RCH-200/300
04005	Tapa RCH-200/300
09404	Filtro línea de aire respirable CFR-20/2, 2 usuarios, incluye regulador de presión, válvula de purga y acoples
06423	Manguera atóxica con terminales (20m)

Stock Nr.	Descripción
06058	Chorreadora RCH-300/2 doble cámara con una salida, operación manual y válvula dosificadora FSV
09280	Chorreadora RCH-300/2 doble cámara con una salida, operación manual y válvula dosificadora RGV
05123	Chorreadora RCH-300/2 doble cámara con dos salidas, operación manual y válvula dosificadora FSV
09281	Chorreadora RCH-300/2 doble cámara con dos salidas, operación manual y válvula dosificadora RGV



Stock Nr.	Descripción
05292	Bulk Blaster RCH-3400
05293	Bulk Blaster RCH-4500

Capacidad (l)	3400/4500
Presión de trabajo (bar)	8,6
Control remoto	Neumático/ Eléctrico
Peso (kg)	RCH-3400: 1070 RCH-4500: 1340

Configuración del equipo		
Stock Nr.	05292	05293
Capacidad 3400 (l)	X	
Capacidad 4500 (l)		X
Presión de trabajo (8,6 bar)	X	X
4" salida inferior y control de entreda	X	X
Válvula dosificadora Thompson 1 1/2"	X	X
Sistema de control remoto neumático	X	X
Manguera bitubo con terminales (20m)	X	X
Gatillo Hombre Muerto	X	X

Nota: Otras medidas, configuraciones y tipos de tanque bajo pedido.



### Repuestos para las Chorreadoras

Stock Nr.	Descripción
04135	Tamiz RCH-20
04074	Tamiz RCH-60
04087	Tamiz RCH-100
04006	Tamiz RCH-200/300
04134	Tapa RCH-20
04073	Tapa RCH-60
04086	Tapa RCH-100
04005	Tapa RCH-200/300



Stock Nr.	Descripción
Cierre para RCH-20	
09141	Cierre con eje
09140	Junta cierre
Cierre para RCH-60-300	
05112	Cierre con eje, redonda
05111	Cierre con eje, plana
03999	Cierre solo, redonda
03998	Cierre solo, plana
03997	Junta cierre



Stock Nr.	Descripción
	Tuberías engomadas para RCH-60-300
03992	Y-engomada 1 1/4"
09513	T-engomada 1 1/4"
03991	Tubo engomado 1 1/4" x 100 mm
03994	Tornillo union engomada M-M 1 1/4"



Stock Nr.	Descripción
05316	HMS Separador de humedad 1/2" con purga manual
05023	HMS Separador de humedad 1 1/2" con purga manual



### ◇ Chorreadora Portátil

Stock Nr.	Descripción
09417	Free Blast-9 (9 litros)





**◇ Válvula Dosificadoras**

Stock Nr.	Descripción
04103	RAC-7 1/2"



Stock Nr.	Descripción
04035	FSV 1 1/4"



Stock Nr.	Descripción
04114	RGV 1"

Nota: Salida 1 1/4" bajo pedido.



Stock Nr.	Descripción	
08916	Micro 1 1/4"	Bajo pedido
09284	Kit de reparación para Micro con camisa de uretano	Bajo pedido

Nota: Otras medidas bajo pedido.



Stock Nr.	Descripción	
04132	Thompson 1 1/4" con camisa uretano	Bajo pedido
09285	Kit de reparación para Thompsom con camisa uretano	Bajo pedido
09286	Kit de reparación para Thompsom con camisa tungsteno	Bajo pedido

Nota: Otras medidas bajo pedido.



Stock Nr.	Descripción	
09287	Combo 1 1/4"	Bajo pedido



Stock Nr.	Descripción	
09418	Pinch	Bajo pedido



**◇ Sistemas de Control Remoto y Gatillo Hombre Muerto**

Stock Nr.	Descripción
09288	RCV-50 sin silenciador
09289	RCV-50 con silenciador
09290	Kit de reparación



Stock Nr.	Descripción
04260	RCV-125 con silenciador
09291	Kit de reparación



Stock Nr.	Descripción
05182	Compact
05162	Kit de reparación



Stock Nr.	Descripción
04279	Gatillo Hombre Muerto DMH-125 neumático para manguera bitubo, entrada 1/4"

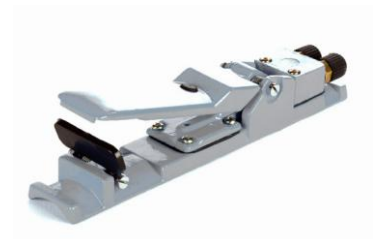

Stock Nr.	Descripción
05198	Gatillo Hombre Muerto RC-I plastic neumático para manguera bitubo, entrada 1/4"



Stock Nr.	Descripción
07868	Gatillo Hombre Muerto Uni-Hose neumático para una única manguera de aire, entrada 1/4"

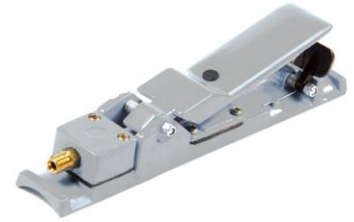

Stock Nr.	Descripción
05309	Gatillo Hombre Muerto DMH-125 electro-neumático (conector redondo)
05308	Gatillo Hombre Muerto DMH-125 electro-neumático (conector plano)



### ◇ Boquillas de Chorro

<b>STORMBLAST, Venturi largo, carburo de tungsteno, con revestimiento de poliuretano, rosca gruesa, entrada 1 1/4"</b>			
Stock Nr.	Modelo	Orificio (mm)	Long. (mm)
04343	SBP-3/50	4,8	155
04344	SBP-4/50	6,5	155
04345	SBP-5/50	8	162
04346	SBP-6/50/162	9,5	162
04348	SBP-6/50/175	9,5	175
04347	SBP-7/50/162	11,5	162
04350	SBP-7/50/200	11,5	200
05324	SBP-8/50	13	235

Nota: Rosca gruesa R=50 mm (2" 4 1/4 TPI NPSM). Otras entradas y roscas bajo pedido.



<b>STORMBLAST, Venturi largo, carburo de tungsteno, con revestimiento de aluminio, rosca gruesa, entrada 1 1/4"</b>			
Stock Nr.	Modelo	Orificio (mm)	Long. (mm)
04287	SBA-4/50	6,5	135
04288	SBA-5/50	8	145
04289	SBA-6/50	9,5	170
04290	SBA-7/50	11	200
04291	SBA-8/50	13	230
04292	SBA-10/50	16	230
04293	SBA-12/50	19	230

Nota: Rosca gruesa R=50 mm. (2" 4 1/2 TPI NPSM). Otras entradas y roscas bajo pedido.



<b>STORMBLAST, Venturi largo, cyclone, con revestimiento de poliuretano, rosca gruesa, entrada 1 1/4"</b>			
Stock Nr.	Modelo	Orificio (mm)	Long. (mm)
05330	SBS-4/50	6,4	135
05331	SBS-5/50	7,9	140
05332	SBS-6/50	9,5	165
05333	SBS-7/50	11,1	190
05334	SBS-8/50	12,7	215

Nota: Rosca gruesa R=50 mm. (2" 4 1/4 TPI NPSM). Otras entradas y roscas bajo pedido.



<b>Carburo de silicio, con revestimiento de nylon, rosca gruesa</b>				
Stock Nr.	Modelo	Orificio (mm)	Long. (mm)	Ent D. (mm)
04399	HYDSC-3/50	4,8	112	25
04400	HYDSC-4/50	6,35	140	25
09420	HYDSC-5/50	8	150	25
09421	HYDSC-6/50	9,5	175	25
09422	HYDSC-7/50	11	205	25
09423	HYDSC-8/50	13	235	25
04401	HYDSC32-5/50	8	150	32
04402	HYDSC32-6/50	9,5	175	32
04403	HYDSC32-7/50	11	205	32
04404	HYDSC32-8/50	13	235	32



<b>Alta velocidad, doble Venturi, carburo de tungsteno, con revestimiento de aluminio, rosca gruesa, entrada 1 1/4"</b>		
Stock Nr.	Modelo	Orificio(mm)
05453	HVA-4/50	6,4
05454	HVA-5/50	8
05455	HVA-6/50	9,5
05456	HVA-7/50	11
05457	HVA-8/50	13

Nota: Rosca gruesa R=50 mm. (2" 4 1/4 TPI NPSM). Otras entradas y roscas bajo pedido.



<b>Medio Venturi, carburo de tungsteno, con revestimiento de aluminio, rosca gruesa, entrada 1 "</b>			
Stock Nr.	Modelo	Orificio (mm)	Long. (mm)
04319	ATJD-3/50	4,8	85
04320	ATJD-4/50	6,5	85
04321	ATJD-5/50	8	85
04322	ATJD-6/50	9,5	85
04324	ATJD-8/50	13	85

Nota: Rosca gruesa R=50 mm. (2" 4 1/4 TPI NPSM). Otras entradas y roscas bajo pedido.



<b>Cortas, carburo de tungsteno, con revestimiento de aluminio, rosca fina, entrada 1/2"</b>			
Stock Nr.	Modelo	Orificio (mm)	Long. (mm)
04337	AT-2	3,2	45
04338	AT-3	4,8	45
04339	AT-4	6,5	45
04340	AT-5	8	45
04341	AT-6	9,5	45
04342	AT-8	13	45

Nota: Rosca fina R=26mm (3/4" 14 TPI NPSM). Otras roscas bajo pedido.



<b>STORMBLAST angular, carburo de tungsteno, con revestimiento de poliuretano, rosca gruesa, entrada 1 1/4"</b>			
Stock Nr.	Modelo	Orificio (mm)	Ángulo(º)
04458	SBAN-4/50	6	40
04459	SBAN-5/50	8	40
04460	SBAN-6/50	10	40
09294	SBAN-7/50	12	40

Nota: Rosca gruesa R=50 mm (2" 4 1/4 TPI NPSM). Otras roscas bajo pedido.



<b>STICK-UP, carburo de tungsteno, con revestimiento de aluminio</b>				
Stock Nr.	Modelo	Orificio (mm)	Long. (mm)	Ent. Dia. (mm)
04351	SBS-5/25	8	115	20
04352	SBS-6/25	9,5	115	20
04353	SBS-5/32	8	115	24
04354	SBS-6/32	9,5	115	24



<b>Con salida lateral, carburo de tungsteno, con revestimiento de aluminio, rosca gruesa, con 1- 3 orificios</b>			
Stock Nr.	Modelo	Orificio (mm)	Long. (mm)
04371	AAM-2 X 1/50	1 x 3,2	80
04372	AAM-2 X 2/50	2 x 3,2	80
04373	AAM-2 X 3/50	3 x 3,2	80
04374	AAM-3 X 1/50	1 x 4,8	80
04375	AAM-3 X 2/50	2 x 4,8	80
04376	AAM-3 X 3/50	3 x 4,8	80
04377	AAM-4 X 1/50	1 x 6,5	80
04378	AAM-4 X 2/50	2 x 6,5	80
04379	AAM-4 X 3/50	3 x 6,5	80
04380	AAM-5 X 1/50	1 x 8	80
04381	AAM-5 X 2/50	2 x 8	80
04382	AAM-5 X 3/50	3 x 8	80
04383	AAM-6 X 1/50	1 x 9,5	80
04384	AAM-6 X 2/50	2 x 9,5	80
04385	AAM-6 X 3/50	3 x 9,5	80

Nota: Rosca gruesa R=50 mm (2" 4 1/4 TPI NPSM). Otras roscas bajo pedido.



<b>CIRCUBLAST, carburo de tungsteno</b>			
Stock Nr.	Modelo	Orificio (mm)	Long. (mm)
04391	RCB-8	13	105
04392	RCB-10	16	105



<b>MINI-GIROBLAST, carburo de tungsteno, con revestimiento de aluminio, rosca fina, entrada 1/2"</b>			
Stock Nr.	Modelo	Orificio (mm)	Long. (mm)
04386	RGBN-4	6,5	45
04387	RGBN-5/55	8	45
04388	RGBN-5/85	8	80
04389	RGBN-6/55	9,5	45
04390	RGBN-6/108	9,5	100

Nota: Rosca fina R=26mm (3/4" 14 TPI NPSM).



<b>MAXI-GIROBLAST, carburo de tungsteno, con revestimiento de aluminio, rosca fina, entrada 1 1/4"</b>			
Stock Nr.	Modelo	Orificio (mm)	Long. (mm)
06074	RGBX-4	6,5	155
06075	RGBX-5	8	162
06076	RGBX-6	9,5	175

Nota: Rosca fina R=41mm (1 1/4" 1 1/2 TPI NPSM).

<b>Water-Jet, Venturi, carburo de tungsteno, con revestimiento de aluminio, rosca gruesa</b>			
Stock Nr.	Modelo	Orificio (mm)	Long. (mm)
05577	RWJ-4/50	6,4	146
05578	RWJ-5/50	8	158
05579	RWJ-6/50	9,5	172
05580	RWJ-7/50	12	229

Nota: Rosca gruesa R=50 mm (2" 4 1/4 TPI NPSM). Otras roscas bajo pedido.



Stock Nr.	Descripción
09268	Adaptador de chorro húmedo

Stock Nr.	Descripción
04539	Cabezal de chorro húmedo completo
04535	Cabezal solo



Portaboquillas de Nylon			
Stock Nr.	Modelo	Tamaño rosca	I. D. mang. (mm)
04461	RNH-0	R. fina 1 ¼" - 41mm	13
04462	RNH-3/4	R. fina 1 ¼" - 41mm	19
04463	RNH-1	R. fina 1 ¼" - 41mm	25
04464	RNH-2	R. fina 1 ¼" - 41mm	32
04465	RNH-3	R. fina 1 ¼" - 41mm	38
04466	RNH-0/50	R. gruesa 2" - 50mm	13
04467	RNH-3/4 /50	R. gruesa 2" - 50mm	19
04468	RNH-1/50	R. gruesa 2" - 50mm	25
04469	RNH-2/50	R. gruesa 2" - 50mm	32
04470	RNH-3/50	R. gruesa 2" - 50mm	38





## ◇ Manguera de Chorros y Acoplamientos

Premium 12 bar/ 60mm <sup>3</sup> - DIN 53516		
Stock Nr.	D.I. mang.	D.E. mang. (mm)
05463	13mm - 1/2"	27
05464	19mm - 3/4"	33
05465	25mm - 1"	39
05466	32mm - 1 1/4"	48
05467	38mm - 1 1/2"	56
05468	42mm - 1 3/4"	60
05469	50mm - 2"	72

Extra Premium 12 bar/ 36mm <sup>3</sup> - DIN 53516		
Stock Nr.	D.I. mang.	D.E. mang. (mm)
05470	13mm - 1/2"	27
05471	19mm - 3/4"	33
05472	25mm - 1"	39
05473	32mm - 1 1/4"	48
05474	38mm - 1 1/2"	56
05475	42mm - 1 3/4"	60
05476	50mm - 2"	72



Acoples de chorro, metálico			
Stock Nr.	Modelo	D.I. mang.	D.E. mang. (mm)
04037	RQT-1	25mm - 1"	39
04038	RQT-2	32mm - 1 1/4"	48
04039	RQT-3	38mm - 1 1/2"	56
04040	RQT-4	42mm - 1 3/4"	60



Acoples de chorro, nylon			
Stock Nr.	Modelo	D.I. mang.	D.E. mang. (mm)
04041	RQN-0	12mm - 1/2"	27
04043	RQN-3/4	19mm - 3/4"	33
04042	RQN-1	25mm - 1"	39
04044	RQN-2	32mm - 1 1/4"	48
04045	RQN-3	38mm - 1 1/2"	56
04046	RQN-4	42mm - 1 3/4"	60



Nota: Otras medidas bajo pedido.

Acoples de chorro roscados			
Stock Nr.	Modelo	Tamaño rosca (")	Tipo
04054	RFT	1 1/4	metálico
04055	RFT-50	2	metálico
04056	RFN	1 1/4	nylon
04055N	RFN-3	1 1/2	nylon



Juntas para acoples de chorro			
Stock Nr.	Modelo	D.I. mang.	Tipo
04061	RQ-0	12mm - 1/2"	Acoples de nylon
04063	RQG-3/4	19mm - 3/4"	Acoples de nylon
04064	RQG-2	25mm - 1"	Acoples de nylon
		32mm - 1 1/4"	Acoples de nylon
		38mm - 1 1/2"	Acoples de nylon
		42mm - 1 3/4"	Acoples de nylon
		1 1/4"	Acoples de chorro roscados de nylon
04065	RQG	Para todos los tipos de acoples de chorro excepto de nylon	



**Tornillos para acoples de chorro**

Stock Nr.	Modelo	D.I. mang.
04066	RKS-0	1/2"
04067	RKS	Mayor de 1/2"



**Cables de seguridad**

Stock Nr.	Tamaño mang. (")	Tamaño (")	Long. cable (")
09419	1/2 - 1 1/4	1/8	20
09424	1 1/2 - 3	1/4	28



Stock Nr.	Descripción
09426	Clips de seguridad



◇ **Vacuumblast – Chorro libre de polvo**

<b>Sistema Educt-O-Matic</b>	
Stock Nr.	04993
Consumo de aire (l/min)	2500 a 6,1 bar
Manguera de aire (")	1/2 / 3/4
Tamaño de abrasivo (mm)	0,150-0,425

Nota: Sistema Educt-O-Matic incluye set completo de cepillo redondo y ángular, adaptor master, manguera de descarga 2" y caja de madera.



<b>Sistemas de Vacuumblast</b>					
Modelos	1020 EN	1030 EN	1030 ND	1050 EN	1050 ND
	Bajo pedido				
Stock Nr.	07482	07483	07891	07484	07922
Aire Cons. (l/min)	480	1000	2300	1600	3500
Ancho de patrón (mm)	15-17	20-22	20-22	28-32	28-32
Presión de trabajo (bar)	3-6	3-7	3-7	3-7	3-7

Nota: EN: Electro-Neumático, ND: Neumático, NS: Simple cámara neumático, ND: Doble cámara neumático.



<b>Sistema - Vacuumblast</b>					
Modelos	1060 EN	1060 ND	1060 NS	1070 ND	1070 NS
	Bajo pedido				
Stock Nr.	07485	07923	07894	07486	07895
Aire Cons. (l/min)	3500	3500-7000	3500-7000	3500-10000	3500-10000
Ancho de patrón (mm)	50-75	50-75	50-75	50-85	50-85
Presión de trabajo (bar)	1,5-5,5	1,5-5,5	1,5-5,5	1,5-8	1,5-8

### ◇ Sistema de Recuperación por Vacío

Stock Nr.	Descripción
04838	Racohitrans ejecución simple
05229	Racohitrans ejecución doble

Nota: Sistema de succión y transporte de abrasivos en uno.  
Puede convertirse en un sistema vacuumblast- chorreado libre de polvo.



Stock Nr.	Descripción
-----	Sistema ARS

Nota: Sistema ARS incluye tolva, carburator 2", tolva de suelo con tamiz, entrada y salida de 2", no incluye chorreadora.



Sistemas de Aspiración Industrial							
Stock Nr.	Modelo	Potencia (kW)	Superficie filtrante (m <sup>2</sup> )	Volume de carga (m <sup>3</sup> )	Cap. aire (Q-m <sup>3</sup> /h)	Max. presión (mbar)	
09295	RCBF-I/5,5	5,5	5	0,2	525	265	Bajo pedido
09296	RCBF-I/13	13	5	0,2	1050	310	Bajo pedido
09297	RCBF-I/18	18	5	0,2	1100	410	Bajo pedido
09298	RCBF-II/30	30	15	1	1600	500	Bajo pedido
09299	RCBF-II/37	37	15	1	2100	500	Bajo pedido
09300	RCBF-II/45	45	15	1	2490	500	Bajo pedido
09301	RCBF-II/55	55	15	1	3120	500	Bajo pedido
09302	RCBF-III/55	55	30	1	3120	500	Bajo pedido
09303	RCBF-III/75	75	30	1	4200	500	Bajo pedido
09304	RCBF-III/90	90	30	1	5100	500	Bajo pedido
09305	RCBF-III/110	110	30	1	6600	500	Bajo pedido
Pre-separadores							
Stock Nr.	Modelo	Volume (m <sup>3</sup> )	Descarga D.I. (mm)				
09306	RO-0,5-S	0,5	200-250-300		Bajo pedido		
09307	RO-1-S	1	200-250-300		Bajo pedido		
09308	RO-2-S	2	200-250-300		Bajo pedido		
09309	RO-3-S	3	200-250-300		Bajo pedido		
09310	RO-5-S	5	200-250-300		Bajo pedido		



## ◇ Chorroado Interior de Tuberías

Superminiblast		
Stock Nr.	Modelo	Long. (mm)
09043	SMB-1	250
09044	SMB-2	500
09045	SMB-3	750
09052	SMB-4	1000

Stock Nr.	Descripción
09075	Mini-Circublast, tuberías de 1 1/4" - 2" D.I.

Nota: Mini-Circublast para montaje directo en mangueras de chorro con D.I. 1/2" (13x7mm).

Stock Nr.	Descripción
06059	Maxi I- Circublast, tuberías 2" - 5" D.I. con boquilla 1/2"
06060	Maxi II- Circublast, tuberías 5"-1 2" D.I. con boquilla 5/8"

Nota: Sistema Maxi -Circublast incluye un set de collarines y carro ajustable para tuberías de 2" a 12" D.I.

CIRCUBLAST boquillas de chorro, carburo de tungsteno			
Stock Nr.	Modelo	Orificio(mm)	Long. (mm)
04391	RCB-8	13	105
04392	RCB-10	16	105

Stock Nr.	Descripción
04534	Mini-Giroblast, tuberías 8" - 35" D.I.
06077	Maxi-Giroblast, tuberías 35" - 60" D.I.

Nota: Mini-Giroblast incluye carro sin boquillas, para tuberías 8" - 35" D.I.  
Maxi -Giroblast incluye carro sin boquillas, para tuberías 35" - 60" D.I.



<b>Mini-Giro, boquillas de chorro, carburo de tungsteno con revestimiento de aluminio, rosca fina, entrada 1/2"</b>			
Stock Nr.	Modelo	Orificio(mm)	Long. (mm)
04386	RGBN-4	6,5	45
04387	RGBN-5/55	8	45
04388	RGBN-5/85	8	80
04389	RGBN-6/55	9,5	45
04390	RGBN-6/108	9,5	100

Nota: Rosca fina R=26mm (3/4" 14 TPI NPSM).

<b>Maxi-Giro, boquillas de chorro, carburo de tungsteno, con revestimiento de aluminio, rosca fina, entrada 1 1/4"</b>			
Stock Nr.	Modelo	Orificio (mm)	Long. (mm)
06074	RGBX-4	6,5	155
06075	RGBX-5	8	162
06076	RGBX-6	9,5	175

Nota: Rosca fina R=41mm (1 1/4" 1 1/2 TPI NPSM).



## ◇ Iluminación

Stock Nr.	Modelo	Descripción
09311	RCBL-12/20	bombilla 12V/20 W
09312	RCBL-24/20	bombilla 24V/20 W

Nota: Incluye una bombilla halógena de 12 o 24 voltios, 5 m cable (2 x 0,75 mm<sup>2</sup>) y conector macho.



Stock Nr.	Modelo	Descripción
09313	RCBL-24/100	bombilla 24V/100

Nota: Revestido completamente de poliuretano con reflector. Incluye bombilla halógena, 5 m cable (2 x 1,5 mm<sup>2</sup>) y conector macho.



Stock Nr.	Modelo	Descripción
09314	TR-I/2-22	Transformador 220V/ 24V (500 VA) 2 x 24V
09315	TR-I/4-22	Transformador 220V/ 24V (500 VA) 4 x 24V
09316	TR-II/2-22	Transformador 220V/ 24V (1000 VA) 2 x 24V
09317	TR-II/4-22	Transformador 220V/ 24V (1000 VA) 4 x 24V
09318	TR-III/2-11	Transformador 110V/ 24V (500 VA) 2 x 24V
09319	TR-III/4-11	Transformador 110V/ 24V (500 VA) 4 x 24V
09320	TR-IV/2-11	Transformador 110V/ 24V (1000 VA) 2 x 24V
09321	TR-IV/4-11	Transformador 110V/ 24V (1000 VA) 4 x 24V

Nota: Incluye 3 m (2 x 1,5 mm<sup>2</sup>) cable y salida de 24 voltios 16 A (hembra) - Completamente revestido de poliuretano. Seguro para sobrecarga.



Stock Nr.	Descripción
05315	Compact RCH-35

Stock Nr.	Descripción
09322	Bombilla halógena 12 Voltios/ 20 Watios
09323	Bombilla halógena 24 Voltios/ 35 Watios



Stock Nr.	Descripción
04593	RCH-120

Stock Nr.	Descripción
09324	Bombilla halógena par-38 24 Voltios/ 120 Watios



Stock Nr.	Descripción
07890	RVP50 230 Voltios/100 Watios KEMA 01 ATEX 2249, antideflagrante



Stock Nr.	Descripción
09325	PWL 230 Voltios/ 100 Watios, estanca



### ◇ Pistolas de Chorro

RBG-05	
Stock Nr.	04600
Presión de trabajo (bar)	5-8
Manguera de succión	2 m.- diam. 16 x 22
Cuerpo	Aluminio
Boquilla	Acero inox.





**◇ Manueras de Aire, Succión y Descarga, Acoplamiento de Aire y Abrazaderas**

**Manueras de aire**



<b>Bitubo control remoto</b>				
Stock Nr.	Descripción	D.I. mang. (mm)	D.E. mang (mm)	Long. (mm)
06410	Sin acoples	8	12	Por metro
06418	Con acoples	8	12	5
06419	Con acoples	8	12	20
06420	Con acoples	8	12	40

Nota: Acoples: tuerca loca 1/4" y abrazaderas DUO 11-13 en los 2 extremos. Otras medidas bajo pedido.



<b>Acoples para Bitubo control remoto</b>	
Stock Nr.	Descripción
00984	Tuerca loca prensable 1/4"NPSM (1/4") PR
00130	Abrazaderas DUO-13, acero



<b>Manueras de aire (poliuretano, textil sintético)</b>				
Stock Nr.	D.I. mang. (")	D.E. mang. (mm)	Presión de trabajo (kg)	Presión de rotura (kg)
01329	1/2	23	20	80
01331	3/4	30	20	80
01332	1	38	20	80
01333	1 1/4	46	20	80
01334	1 1/2	50	20	80
01335	2	67	20	80

## Mangueras de Succión y Descarga



Anti-Abrasivo					
Stock Nr.	D.I. mang.	O. D. mang. (mm)	Presión de trabajo (kg)	Presión de rotura (kg)	Vacío (c.m.a.)
05506	51mm - 2"	70mm	4	12	0,8
05507	63mm - 2 1/2"	76mm	4	12	0,8
05508	76mm - 3"	91mm	4	12	0,8
05511	102mm - 4"	118mm	4	12	0,8
05510	127mm - 5"	143mm	4	12	0,8
05512	152mm - 6"	172mm	4	12	0,8

Nota: Color: negro-exterior, caramelo- interior. Rollos de 20/ 40 metros. Otras medidas bajo pedido.

**Acoples para Mangueras de Aire**

<b>Express, espiga</b>	
Stock Nr.	D.I. mang.
05357	6mm - 1/4"
05358	10mm - 3/8"
01176	13mm - 1/2"
01177	15mm - 5/8"
01178	19mm - 3/4"
01179	25mm - 1"
01180	32mm - 1 1/4"

Nota: Otras medidas bajo pedido.



<b>Express, hembra</b>	
Stock Nr.	Tamaño rosca (")
05359	1/4
01168	3/8
01169	1/2
01170	3/4
01171	1
05360	1 1/4

Nota: Otras medidas bajo pedido.



<b>Express, macho</b>	
Stock Nr.	Tamaño rosca (")
05361	1/4
01172	3/8
01173	1/2
01174	3/4
01175	1
07815	1 1/4

Nota: Otras medidas bajo pedido.



Stock Nr.	Descripción
07896	Junta universal para express



**Enchufe rápido, espiga**

Stock Nr.	I. D. mang. ( mm )	Material
00491	6	Latón
09458	8	Latón
00492	10	Latón
00493	13	Latón



**Enchufe rápido, hembra**

Stock Nr.	Tamaño rosca ( " )	Material
00485	1/4	Latón
00486	3/8	Latón
00487	1/2	Latón



**Enchufe rápido, macho**

Stock Nr.	Tamaño rosca ( " )	Material
00488	1/4	Latón
00489	3/8	Latón
00490	1/2	Latón



**Conectores, espiga**

Stock Nr.	Tamaño rosca ( " )	Material
00500	6	Latón
00501	8	Latón
00502	10	Latón
00503	13	Latón



**Conectores, hembra**

Stock Nr.	Tamaño rosca ( " )	Material
00494	1/4	Latón
00495	3/8	Latón
00496	1/2	Latón



**Conectores, macho**

Stock Nr.	Tamaño rosca ( " )	Material
00497	1/4	Latón
00498	3/8	Latón
00499	1/2	Latón



**Camlock, Tipo A, hembra**

Stock Nr.	Tamaño ( " )	Material
05378	3/4	Aluminio
05379	1	Aluminio
05380	1 1/4	Aluminio
05381	1 1/2	Aluminio
05382	2	Aluminio
05383	2 1/2	Aluminio
05384	3	Aluminio



**Camlock, Tipo B, macho**

Stock Nr.	Tamaño ( " )	Material
05386	3/4	Aluminio
05387	1	Aluminio
01187	1 1/4	Aluminio
01188	1 1/2	Aluminio
01189	2	Aluminio
05388	2 1/2	Aluminio
05389	3	Aluminio



**Camlock, Tipo C, espiga**

Stock Nr.	Tamaño ( " )	Material
05391	3/4	Aluminio
05392	1	Aluminio
01190	1 1/4	Aluminio
05393	1 1/2	Aluminio
05394	2	Aluminio
05395	2 1/2	Aluminio
05396	3	Aluminio



**Camlock, Tipo D, hembra**

Stock Nr.	Tamaño ( " )	Material
05398	3/4	Aluminio
05399	1	Aluminio
01184	1 1/4	Aluminio
01185	1 1/2	Aluminio
01186	2	Aluminio
05400	2 1/2	Aluminio
05401	3	Aluminio



<b>Camlock, Tipo E, espiga</b>		
Stock Nr.	Tamaño ( " )	Material
05403	3/4	Aluminio
05404	1	Aluminio
01191	1 1/4	Aluminio
01192	1 1/2	Aluminio
01193	2	Aluminio
05405	2 1/2	Aluminio
05406	3	Aluminio



<b>Camlock, Tipo F, macho</b>		
Stock Nr.	Tamaño ( " )	Material
05408	3/4	Aluminio
05409	1	Aluminio
05410	1 1/4	Aluminio
05411	1 1/2	Aluminio
05412	2	Aluminio
05413	2 1/2	Aluminio
05414	3	Aluminio



<b>Tapón Camlock, tipo DC, hembra</b>		
Stock Nr.	Tamaño ( " )	Material
05416	3/4	Aluminio
05417	1	Aluminio
05418	1 1/4	Aluminio
05419	1 1/2	Aluminio
05420	2	Aluminio
05421	2 1/2	Aluminio
05422	3	Aluminio



<b>Tapón Camlock, tipo DP, macho</b>		
Stock Nr.	Tamaño ( " )	Material
05424	3/4	Aluminio
05425	1	Aluminio
05426	1 1/4	Aluminio
05427	1 1/2	Aluminio
05428	2	Aluminio
05429	2 1/2	Aluminio
05430	3	Aluminio



<b>Junta Camlock NBR</b>	
Stock Nr.	Tamaño ( " )
05432	3/4
05433	1
05434	1 1/4
05435	1 1/2
05436	2
05437	2 1/2
05438	3
05439	4



## **Abrazaderas**

<b>"SL", metálico</b>			
Stock Nr.	Modelo	D.E. mang. (mm)	D.I. mang. (")
05362	SL-29	22-29	1/2
00109	SL-34	29-34	3/4
00111	SL-40	33-40	1
00113	SL-49	41-49	1 1/4
00114	SL-60	47-60	1 1/2
00116	SL-76	60-76	2
00119	SL-94	77-94	2 1/2
00120	SL-115	95-115	3
09326	SL-145	115-145	3 1/2



<b>TSF "L" acero</b>			
Stock Nr.	Modelo	D.E. mang. (mm)	Anchura de fleje (mm)
00090	TSF-12L	8-12	9
00091	TSF-22L	12-22	9
00093	TSF-27L	16-27	9

Nota: Acero inox. bajo pedido.



<b>TSF "S", acero</b>			
Stock Nr.	Modelo	D.E. mang. (mm)	Anchura de fleje (mm)
00094	TSF-32S	20-32	12
00095	TSF-40S	25-40	12
00096	TSF-50S	32-50	12
00097	TSF-60S	40-60	12
00098	TSF-70S	50-70	12
00099	TSF-80S	60-80	12
00100	TSF-90S	70-90	12
00101	TSF-100S	80-100	12
00102	TSF-110S	90-110	12
05363	TSF-120S	100-120	12
00103	TSF-130S	110-130	12
00104	TSF-140S	120-140	12
00105	TSF-150S	130-150	12
00106	TSF-160S	140-160	12

Nota: Acero inox. Bajo pedido.

<b>Super, acero</b>		
Stock Nr.	Modelo	D.E. mang. (mm)
00030	SU-19	17-19
00031	SU-21	19-21
00032	SU-22	20-22
00044	SU-23	21-23
00045	SU-25	23-25
00046	SU-27	25-27
00048	SU-29	27-29
00050	SU-31	29-31
00052	SU-34	31-34
00053	SU-37	34-37
00055	SU-40	37-40
00056	SU-43	40-43
00058	SU-47	43-47
00060	SU-51	48-51
00062	SU-55	52-55
00068	SU-59	56-59
00069	SU-63	60-63
00071	SU-68	63-68
00070	SU-67	64-67
00072	SU-73	68-73
00073	SU-79	74-79
00074	SU-85	80-85
00075	SU-91	86-91
00076	SU-97	92-97
00077	SU-103	98-103
00078	SU-112	104-112
00079	SU-121	113-121
00080	SU-130	122-130
00081	SU-139	131-139
00082	SU-148	140-148
00083	SU-161	149-161
00084	SU-174	162-174
00085	SU-187	175-187
00086	SU-200	188-200
05365	SU-213	201-213
00087	SU-226	214-226
00088	SU-239	227-239
00089	SU-252	240-252

Nota: Acero inox. bajo pedido.



<b>DUO, acero</b>		
Stock Nr.	Modelo	D.E. mang. (mm)
00128	DUO-9	7-9
00129	DUO-11	9-11
00130	DUO-13	11-13
00132	DUO-15	13-15
00135	DUO-18	15-18
00133	DUO-20	17-20
00136	DUO-21	18-21
00138	DUO-23	20-23
00139	DUO-25	23-25
00141	DUO-28	25-28
00142	DUO-31	28-31
00143	DUO-34	31-34
00145	DUO-37	34-37
00147	DUO-40	37-40

Nota: Acero inox. bajo pedido.

